

Provincia di Torino
CITTA' DI CUORGNE'

PIANO **E**SECUTIVO **C**ONVENZIONATO IPT 2 AMBITO 3

AREA IPT2 - area di trasformazione per impianti industriali da rilocalizzare
AREA RC13b - area residenziale urbanisticamente consolidata

PROPRIETA' FENOGLIO GADDO' VIA TORINO 33



PROPRIETA' Carlo FENOGLIO GADDO'
Carlo Fagnolo Gaddo Calo

PROGETTISTI Arch. Carla BARTOLUZZI
Tetrastudio Architetti Associati
Via Cosma n.8, Torino 10121

ARCHITETTO CARLA BARTOLUZZI ARCHITETTA
Arch. Chiara GAGLIARDI
Via M. Adorno n.14, Torino 10121

DATA Luglio 2015

SCALA 1/200



Stralcio di PRG 1:2000

IPT 2 -
Aree di trasformazione per
impianti da rilocalizzare

RC 13b -
Aree residenziali
urbanisticamente consolidate

AMBITO 3
Area di intervento -
Proprietà Fenoglio-Gaddo

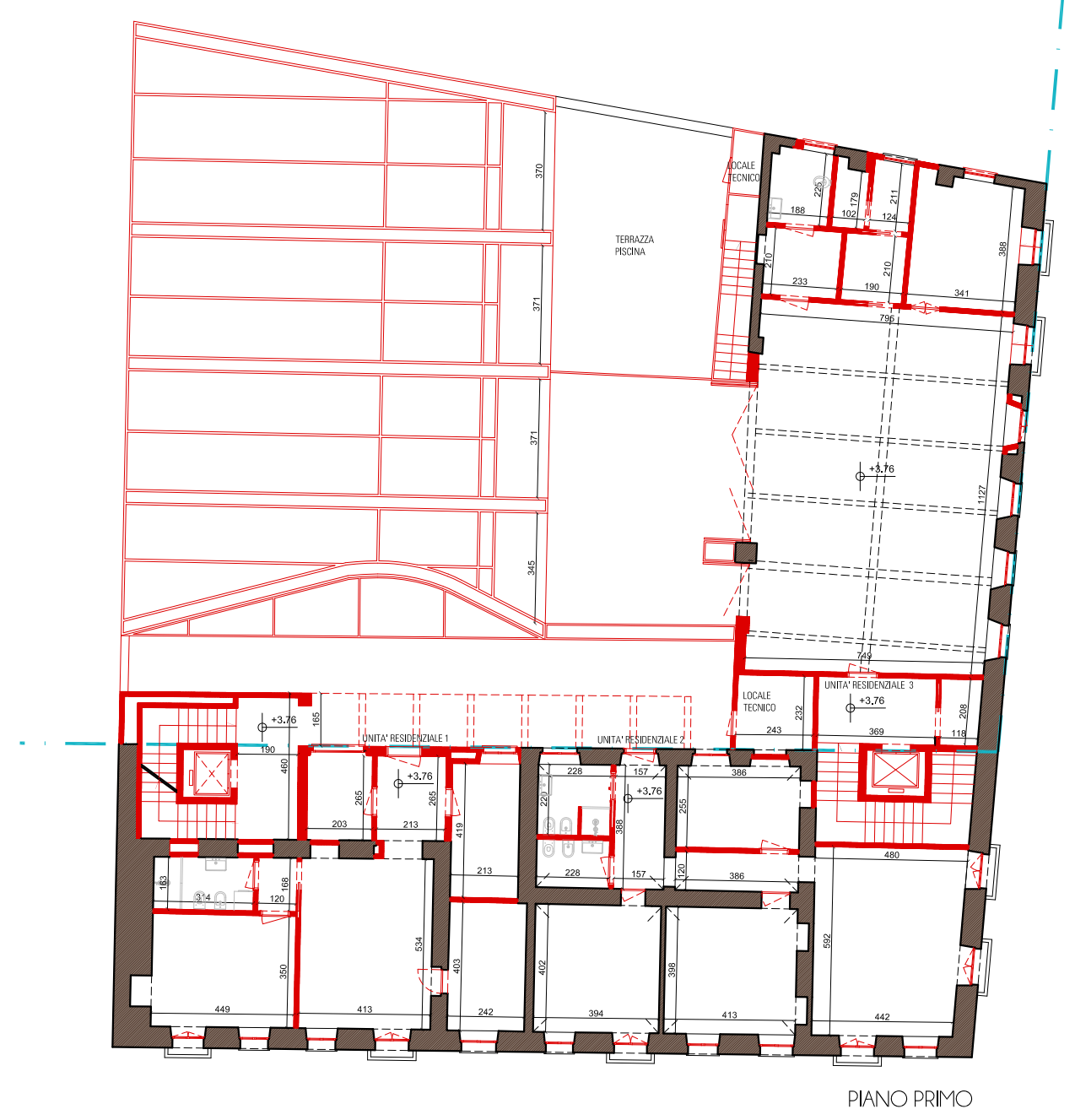
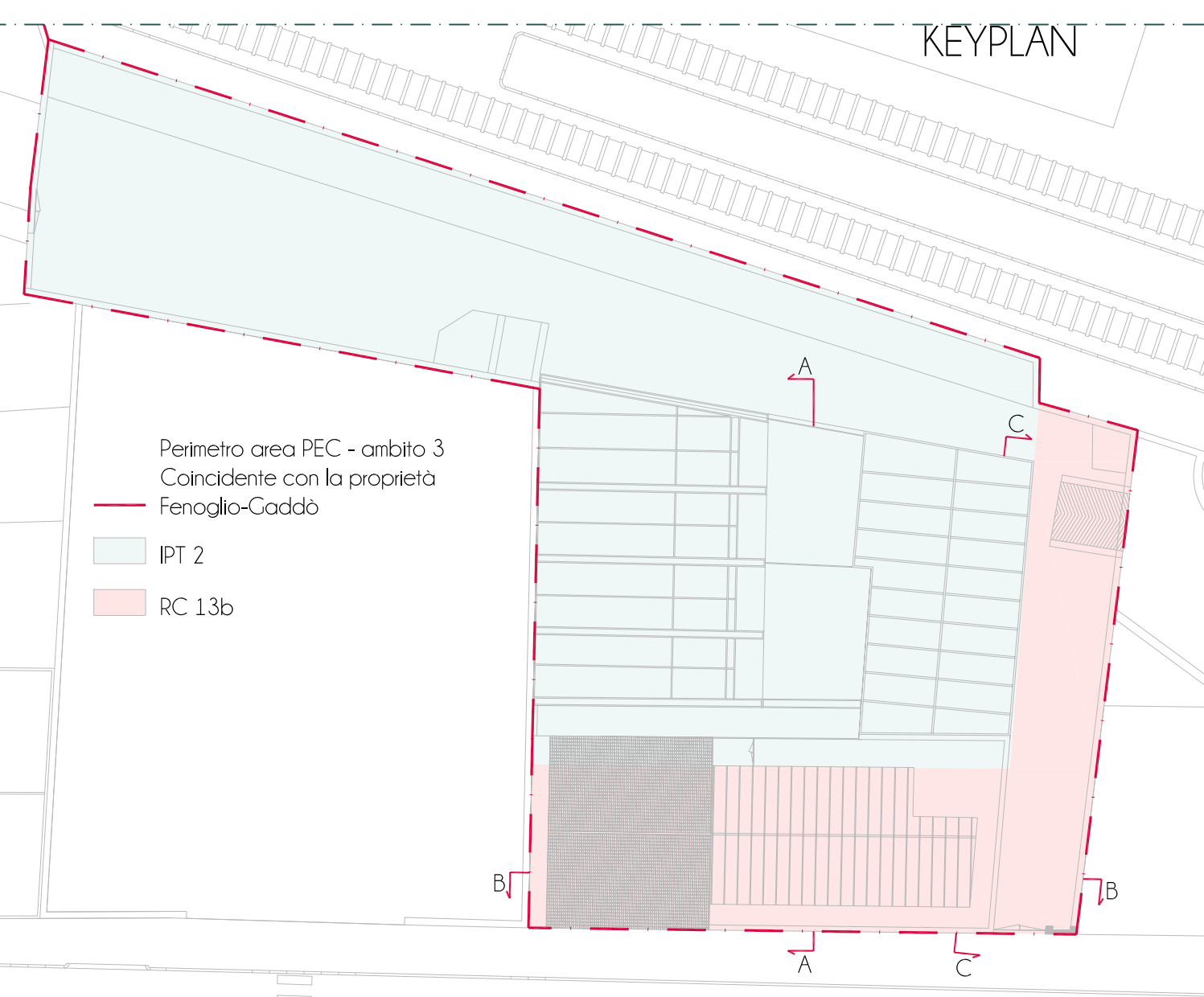

PIANO PRIMO



PIANO TERRA

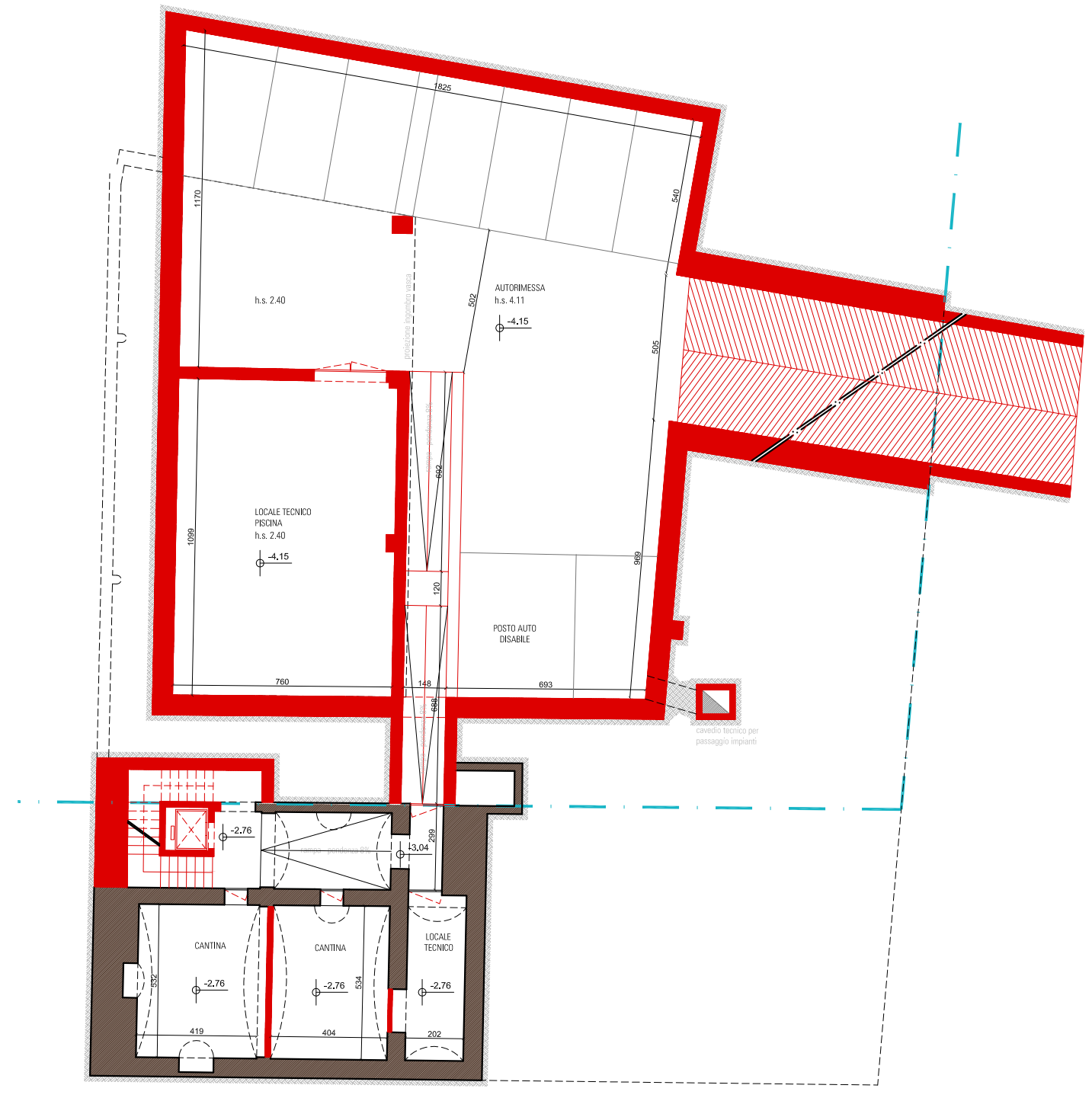

PRIMO INTERRATO

SEPARAZIONE
IPT / RC
PORZIONI DI FABBRICATO
IN NUOVA COSTRUZIONE

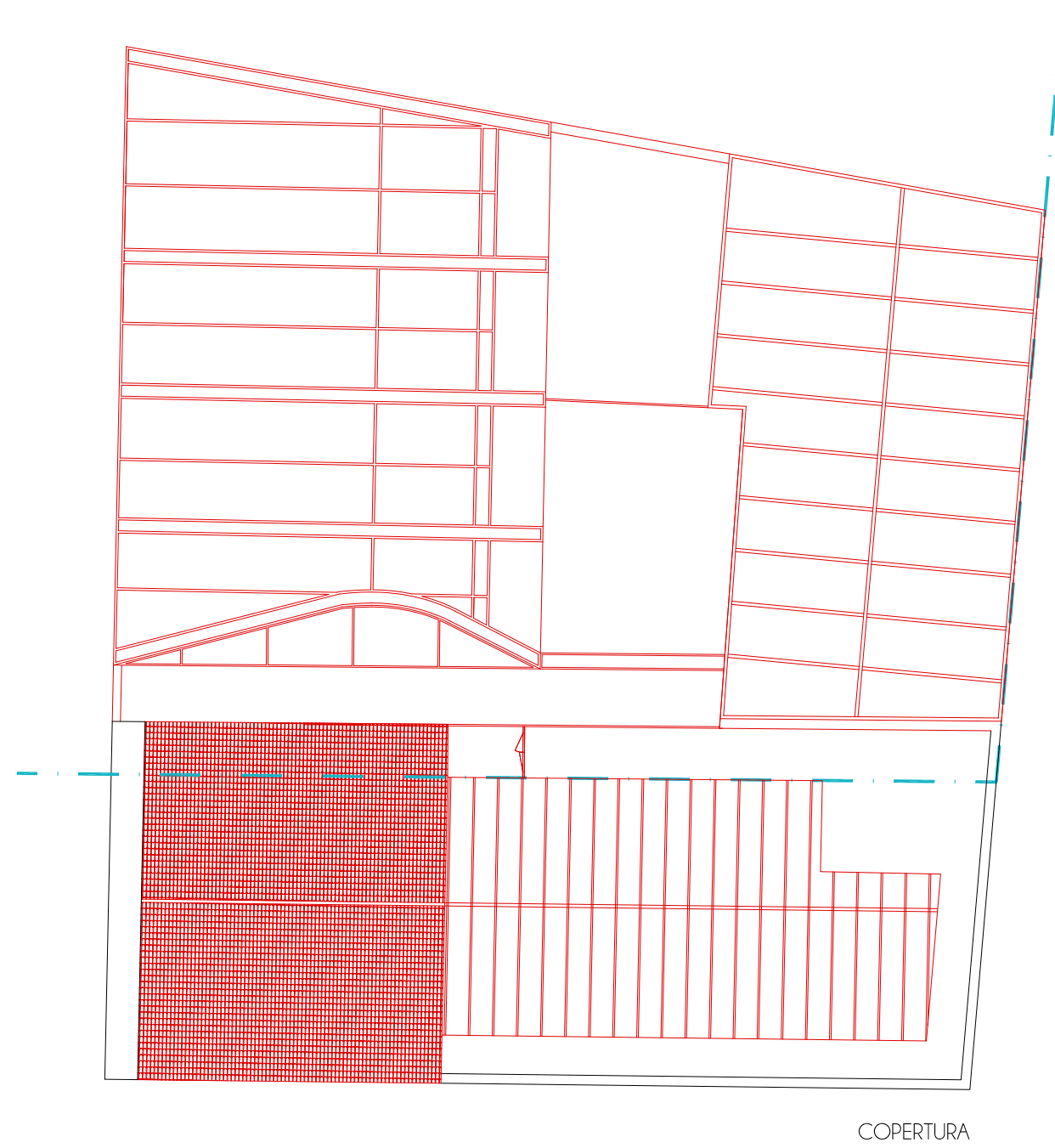

COPERTURA



PIANO SECONDO



PROSPETTO SU VIA TORINO

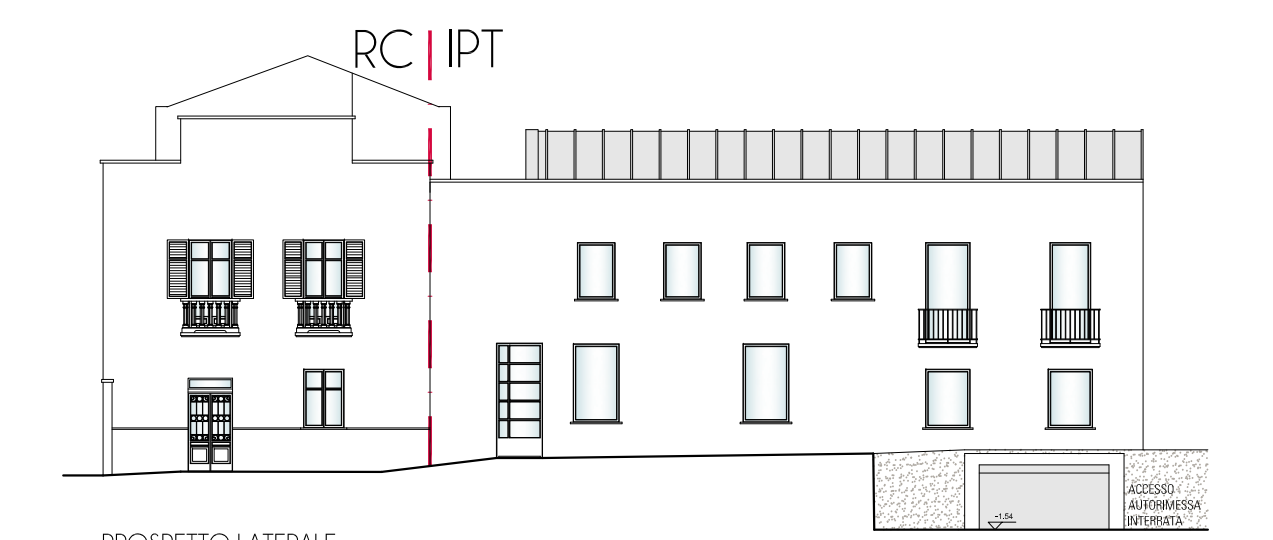

PROSPETTO LATERALE

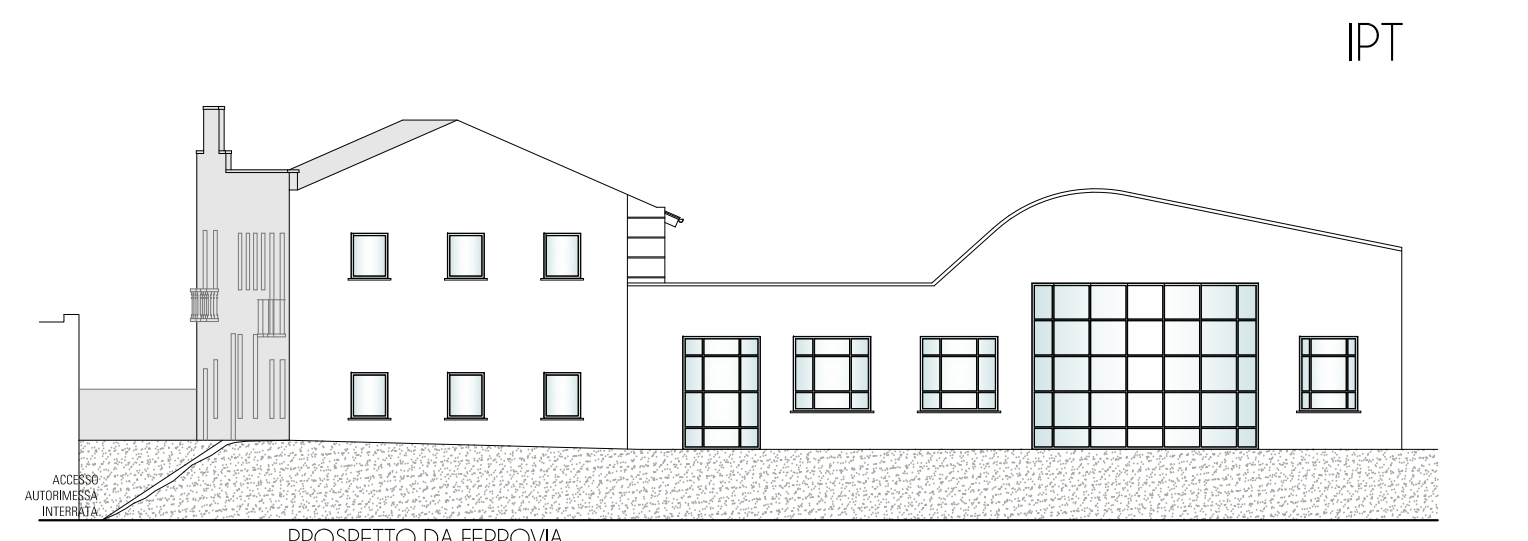

PROSPETTO DA FERROVIA

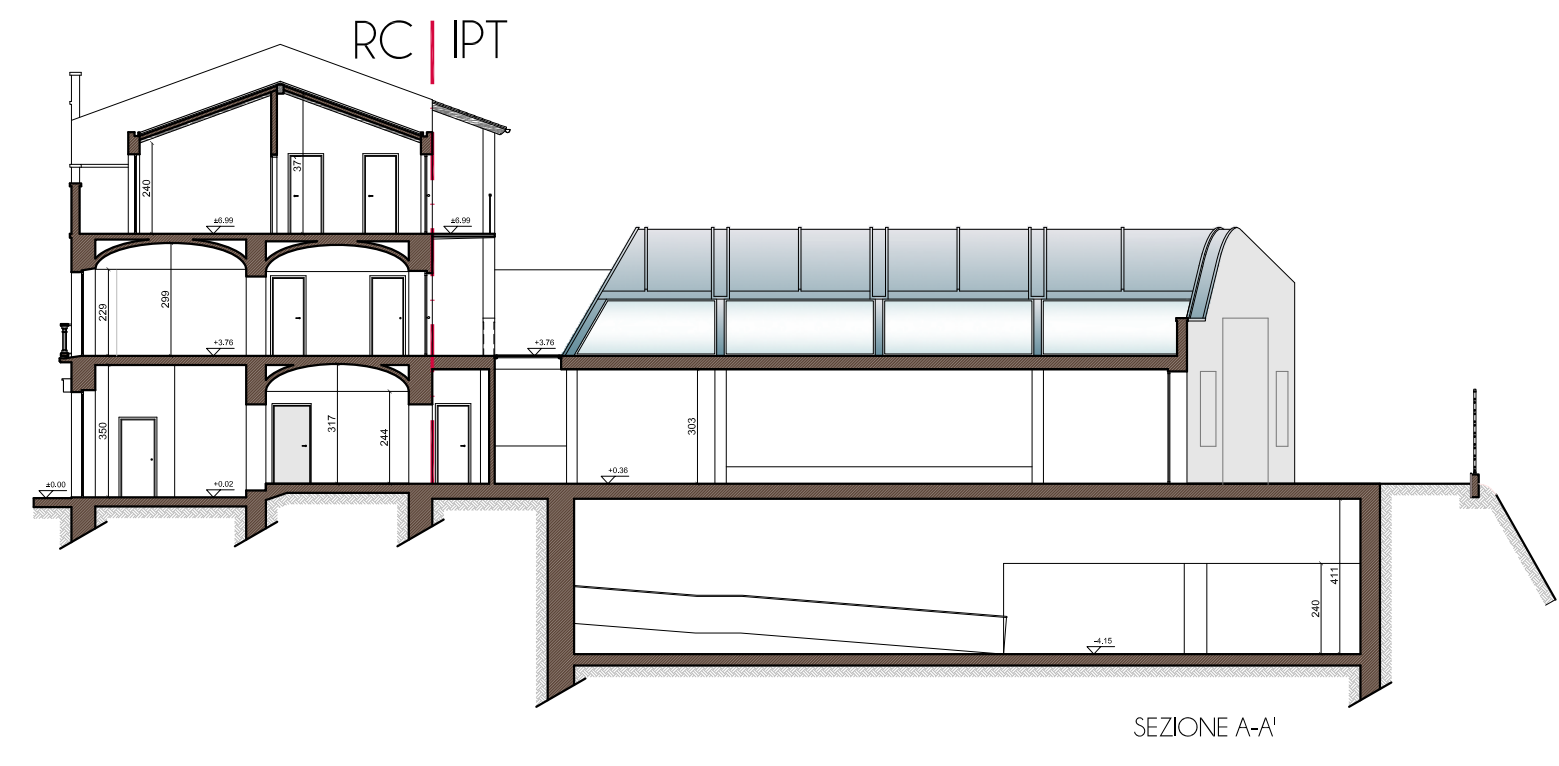

SEZIONE A-A'



SEZIONE B-B'

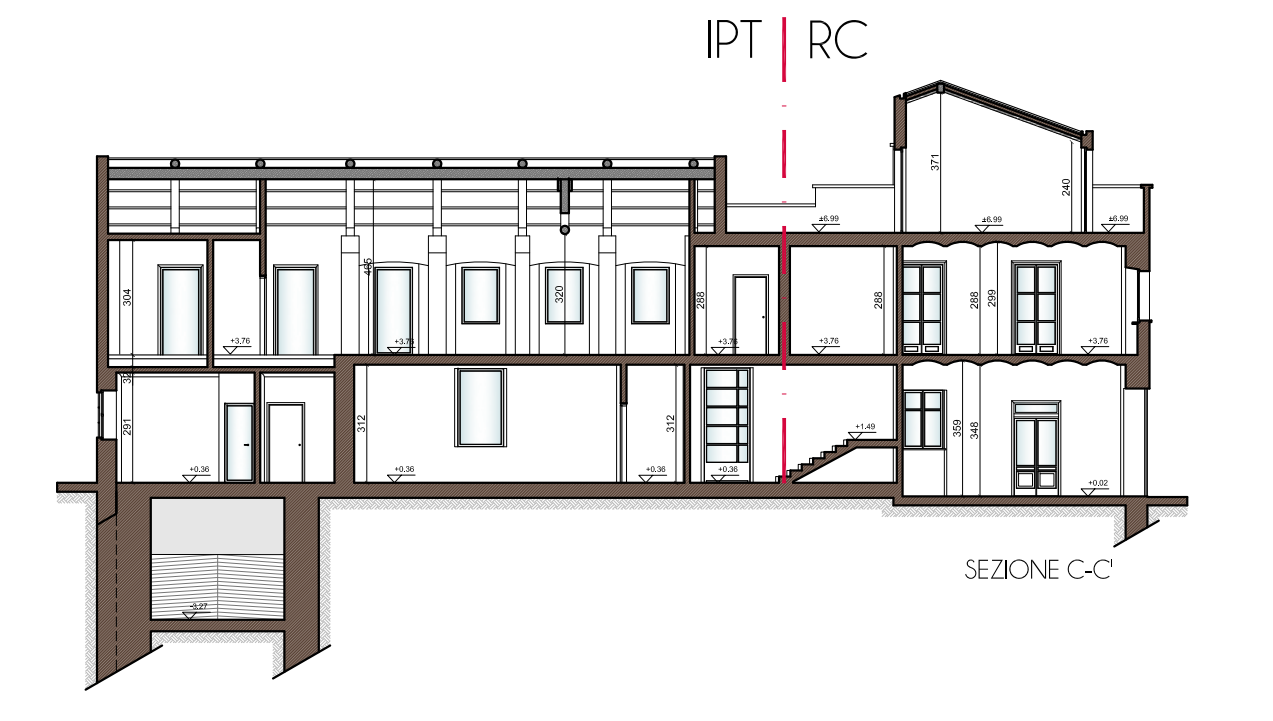

SEZIONE C-C'